# 新製品紹介　2020年12月発売

ITOMIC

# 熱湯専用単水栓がフルモデルチェンジ　NT-2

熱湯専用単水栓がフルモデルチェンジ。操作性が高い手元ハンドル、360°回転する利便性の高い出湯管、本体のどこをさわっても熱さを感じない安全設計など、高いデザイン性でありながら機能性と安全性に優れた製品です。

1. どこをさわっても熱くない安全設計

2. 360°回転する首振り設計

NEW

希望小売価格
¥37,000（税抜き）

## 特　長

### ■ どこをさわっても熱くない

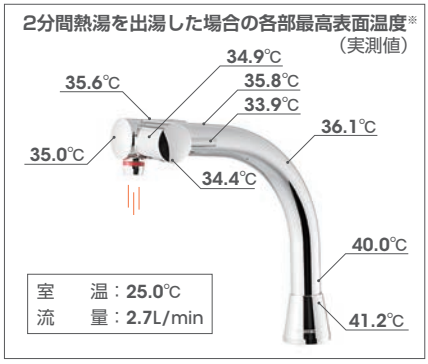


本体表面はどこをさわっても熱さを感じない安全設計です。やけどのリスクを軽減します。

※2分間出湯を続け、水栓の各部表面温度が上昇しなくなるまで測定を継続した。組み合わせ電気給湯器＝ESD シリーズ（50L）、設定温度＝92℃

### ■ 360°回転する首振り設計

首振りロック機構付

水栓本体は 360° 回転します。出湯位置に制約を受ける場合でも対応しやすい設計です。背面の六角穴付き止めねじを締め付けることで首振りをロックすることができます。

## 旧製品との比較

### ■ 寸法

NT-1（旧製品）

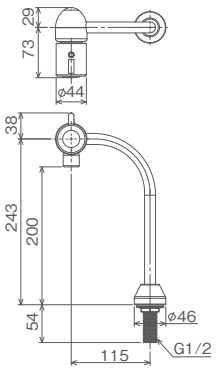


NT-2（新製品）

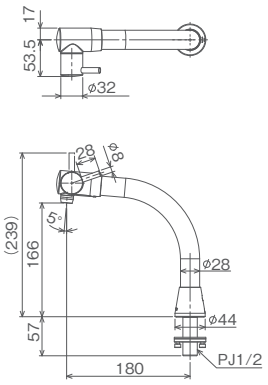


### ■ 本体表面を塩ビコーティングから金属カバーに変更

表面材質を塩ビから金属に変更しました。シンクに合わせやすいデザインです。

NT-2 設置イメージ

## 対応電気給湯器

対応可能な電気給湯器は 4 シリーズ。
飲用洗い物両用の製品となります。

ESDシリーズ ｜ EWS/EWRシリーズ ｜ ES-DWUBシリーズ

ESD

ES-DWUB

EWS

EWR

株式会社日本イトミック　〒131-0045 東京都墨田区押上 1-1-2 東京スカイツリーイーストタワー 24F　TEL.03-3621-2121　FAX.03-3621-2130